



Horizonte Europa

Cluster 6: Alimentação, Bioeconomia, Recursos Naturais, Agricultura e Ambiente

Evento Nacional de promoção das calls 2022

23 de Nov 2021 | 10:00-12:30

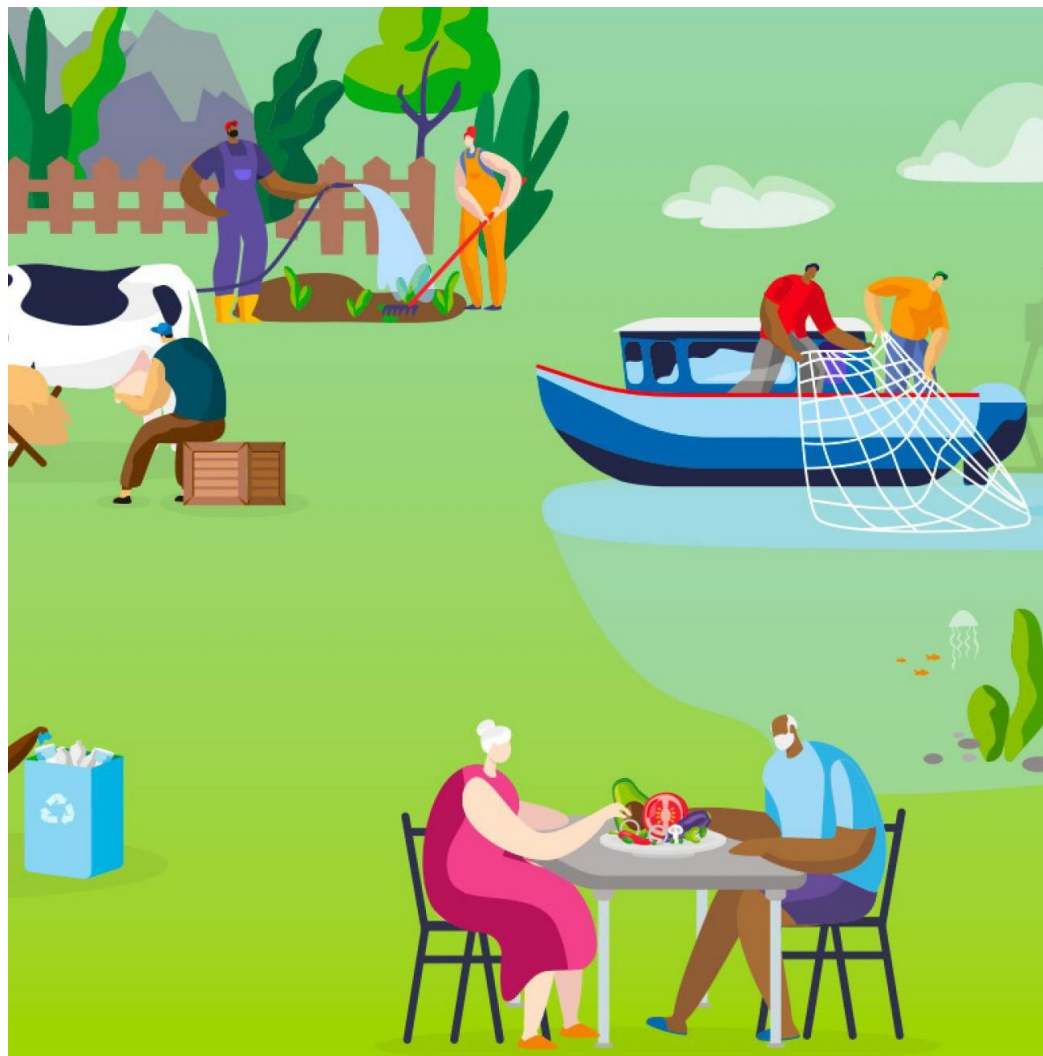

Agenda

10:00-10:05

Abertura e Boas-vindas
Maria João Fernandes (ANI)

10:05 – 10:55

Aspetos estratégicos e políticas associadas ao Cluster 6 & Highlights dos tópicos de 2022
Tiago Freitas (*Directorate-General for Research and Innovation*)
Perguntas & Respostas

10:55 – 11:30

‘Dicas’ e truques para uma proposta de sucesso
Maria José Amaral (*European Research Executive Agency*)
Perguntas & Respostas

11:30 – 11:35

Pausa

11:35 – 12:05

Os desafios de participar no Horizonte Europa: Testemunho de Participação
Laura Monteiro (a4f)
Perguntas & Respostas

12:05 – 12:25

Discussão Final
Perguntas & Respostas

12:25 – 13:00

Encerramento

Esta sessão **não** será gravada

Perfil dos participantes

Tipo de Organização



Teve participação anterior no Horizonte 2020?

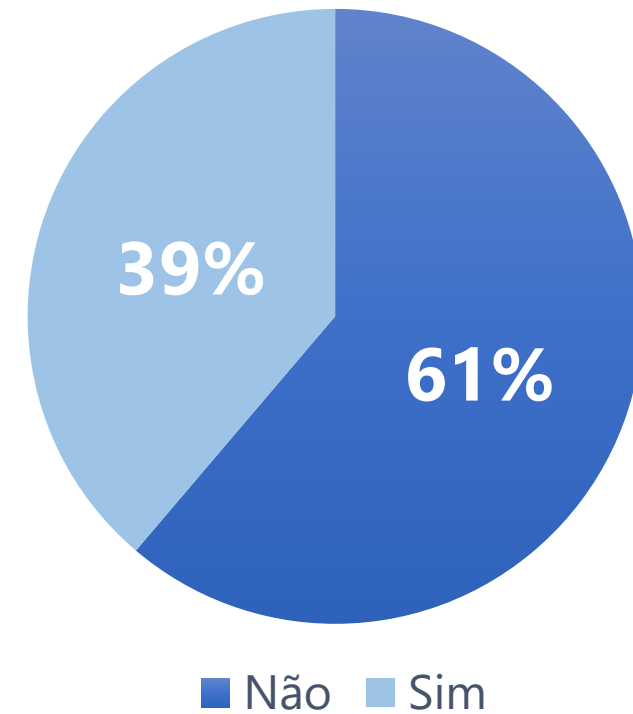



Onde se encontra neste momento? (Cidade ou, se fora de Portugal, país)



Join at
slido.com
#CL6_2022



Qual a sua principal área de atuação? (Use uma ou duas palavras)

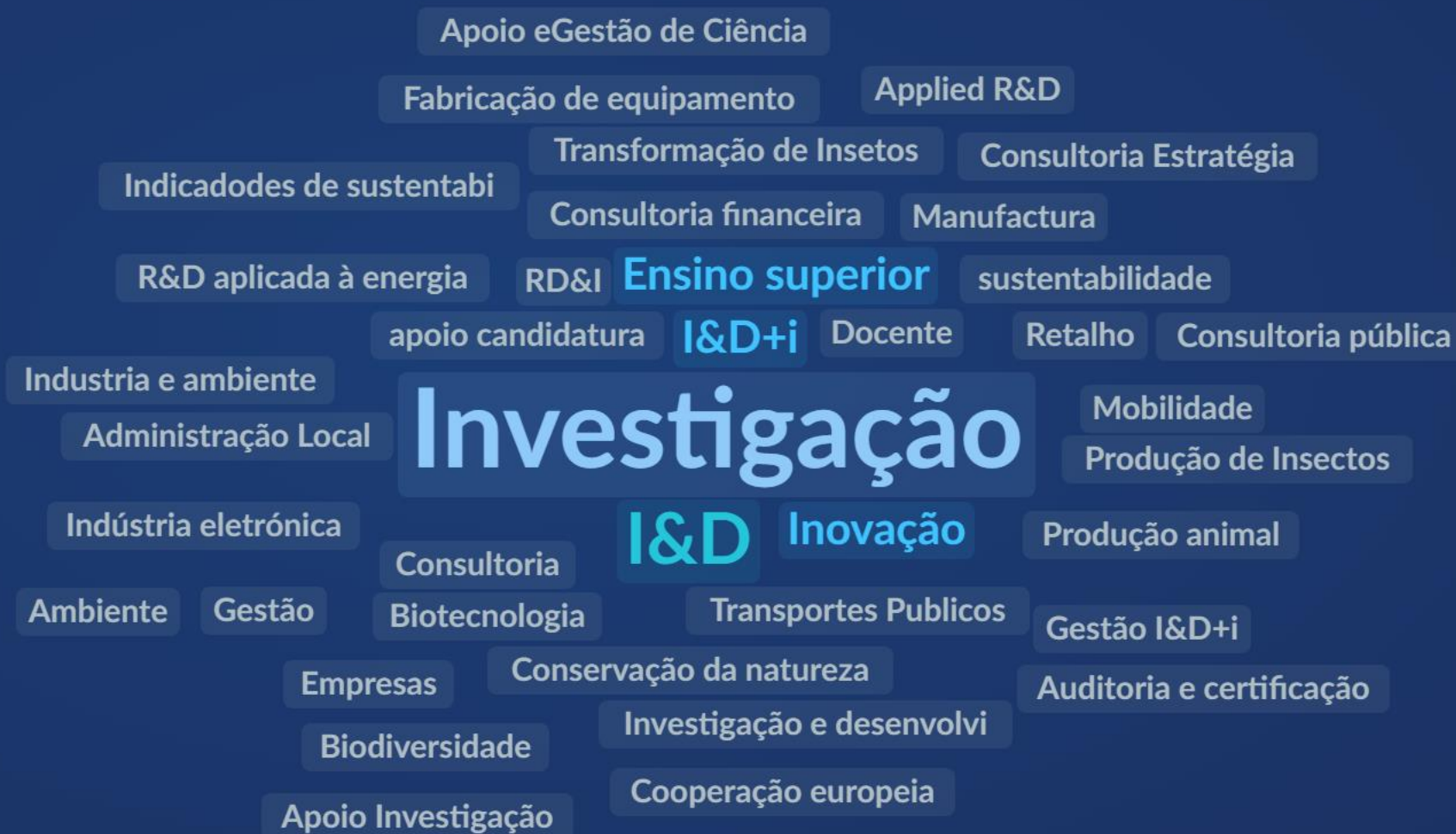

Join at
slido.com
#CL6_2022



O que o motiva a participar nesta sessão? Assinale todas as que se aplicam:

Estou interessado/a em receber dicas para a escrita de propostas



Sei ainda pouco sobre o Horizonte Europa e quero conhecer melhor este programa



Ainda não sei se me vou candidatar em 2022, mas quero aumentar o meu conhecimento sobre estas calls



Estou à procura de consórcio



Estou a escrever uma proposta



Join at
slido.com
#CL6_2022

Cluster_6@anipt.onmicrosoft.com



Anabela Carvalho
anabela.carvalho@ani.pt



Ana Sutcliffe
ana.sutcliffe@ani.pt



Maria João Fernandes
mariajoao.fernandes@ani.pt



Cristina Gouveia
cristina.gouveia@ani.pt



Margarida Santos
margarida.santos@ani.pt



Fale connosco!!